



Kosten senken und Liquidität steigern durch schnellere Prozesse

Kaufmännische Abteilungen sind das Haupteinsatzgebiet von DocuWare. Aufgrund von Nachweispflichten bestehen dringende Gründe für den Einsatz eines elektronischen Archivs. Weitere Vorteile: Deutlich geringere Recherchearbeit, große Platzersparnis, höhere Skontoerlöse und beschleunigte Zahlungseingänge.

Im Rechnungswesen fallen aufgrund wirtschaftlicher und gesetzlicher Anforderungen große Mengen an aufbewahrungspflichtigen Dokumenten an. Die systematische Ablage der Unterlagen ohne ein Dokumentenmanagement-System (DMS) kostet viel Zeit und viel Platz. Auch die Recherche nach Dokumenten ist oft sehr zeitraubend, wenn Belege ausgelagert oder falsch eingeordnet sind.

■ Gesetzliche Anforderungen

- GoB - Grundsätze ordnungs-gemäßer Buchführung
Vollständigkeit, Zeitgerechtigkeit, Nach-prüfbarkeit und die Maxime „Keine Buchung ohne Beleg“ sind das tägliche Brot jeder kaufmännischen Abteilung.

- Aufbewahrungsfristen
Laut Steuergesetzgebung staffeln sich Aufbewahrungsfristen bis zu zehn Jahre. Dokumente spielen beispiels-weise eine wichtige Rolle bei der Produkthaftung oder bei vertraglichen Ansprüchen. In diesen Bereichen ist teilweise eine noch längere Aufbewahrung erforderlich.

■ Interne Abläufe

Der Zugriff auf aktuelle Informationen wie Kostenstellen oder Buchungscodes muss jederzeit möglich sein. Nur so ist sichergestellt, dass die interne Kosten- und Leistungsrechnung richtige Zahlen liefert.

Effektiv mit DocuWare

Durch den Einsatz des Dokumentenmanagement-Systems DocuWare wird im Rechnungswesen eine wesentlich höhere

Nutzen

- Geringere Recherchearbeit
- Platzersparnis
- Revisions-sichere Archivierung
- Einhaltung gesetzlicher Anforderungen
- Höhere Skontoerträge

DocuWare

Das DMS DocuWare vereint Dokumente beliebigen Formats und jeglicher Herkunft in einem zentralen Dokumenten-Pool - etwa Belege, Briefe, Listen, Protokolle, Dateien oder E-Mails.

Mit DocuWare lassen sich diese Dokumente scannen, verschlag-worten, senden, anzeigen, bearbeiten, drucken, faxen und mailen.

Via Internet kann weltweit und rund um die Uhr auf das zentrale Archiv zugegriffen werden.



Transparenz erreicht. DocuWare organisiert interne Prüfungsvorgänge sicher und zeitnah. Durchlauf-, Transport- und Liegezeiten von Belegen werden verkürzt oder entfallen komplett. Dezentrales gleichzeitiges Arbeiten ist möglich. Die aktuelle Informationsversorgung aller Verantwortlichen ist sichergestellt, da man jeden Beleg sofort recherchieren kann. Notwendige Kontrollen lassen sich einfacher und besser abwickeln, Archivräume werden überflüssig und eine Betriebsprüfung lässt sich deutlich schneller vorbereiten.

Die Prozesse

■ Debitorenbuchhaltung

Vom Rechnungsausgang über die Mahnung bis hin zum Geldeingang ist es oft ein langer Weg. Immer wieder tauchen zahlreiche Fragen auf, bevor ein Kunde seine Lieferung bezahlt.

Nutzen durch DocuWare

Wenn alle relevanten Dokumente in einem zentralen Dokumenten-Pool liegen, Fragen sofort geklärt und Belegkopien per Mausclick gesendet werden können, steht einem zeitgerechten Zahlungseingang nichts mehr im Weg. Die Abwehr von Gewährleistungsansprüchen sowie eine bessere Kontrolle und Zusammenarbeit der dezentralen operativen Einheiten sind geldwerte Vorteile. Durch den geringeren Rechercheaufwand haben

Mitarbeiter mehr Zeit für Kernaufgaben. Motivation und Zufriedenheit steigen deutlich.

■ Kreditorenbuchhaltung

Vom Rechnungseingang bis zur Zahlung vergeht oft mehr Zeit, als der Hersteller für die Gewährung des Skontos bereitstellt. Rechnungskopien durchlaufen bis zur Freigabe viele Stationen, oft fehlen für die Prüfung notwendige Informationen wie Verträge oder Lieferscheine; lange Liege- und Bearbeitungszeiten sind die Regel. Oftmals ist der aktuelle Genehmigungsstand nicht bekannt. Nachfragen von Lieferanten verursachen aufwändige Recherchen und wiederum Kopien. Doppelablagen von Original und Umlaufkopien verwirren ebenfalls.

Nutzen durch DocuWare

Der DocuWare-Dokumenten-Pool hält alle notwendigen Informationen bereit und gewährleistet einen transparenten Bearbeitungsstand, Skontoerlöse sind gesichert. Der Bearbeitungsprozess wird deutlich kürzer, die Zusammenführung von Kopien und Original sowie Doppelablagen entfallen. Wie DocuWare den Workflow im Rechnungswesen effektiv steuert, lesen Sie auf Seite 3.

Auch in der Kreditorenbuchhaltung haben die Mitarbeiter durch weniger Suchaufwand mehr Zeit für ihre Kernaufgaben. Das Unternehmen profitiert von den reduzierten Gesamtkosten für die Rechnungsprüfung. Bessere Konditionen beim Lieferanten sowie die Ausnutzung von Vertragsmodalitäten sind klare Vorteile des DocuWare-Einsatzes. Mahngebühren und Doppelt-Zahlungen gehören der Vergangenheit an.

■ Abweichungsanalyse

Regelmäßig erstellt das Controlling detaillierte Kostenstellen- sowie Kostenträgerauswertungen und legt sie den Verantwortlichen zur Steuerung der Geschäftsabläufe vor. Hieraus ergeben sich Fragen, die die Kostenstellenleiter

wiederum nur durch den Zugriff auf Dokumente beantworten können.

Nutzen durch DocuWare

Alle relevanten Dokumente, Plan- und Budget-Änderungen liegen im DocuWare-Dokumenten-Pool auf Knopfdruck bereit, Fragen lassen sich schnell beantworten. Die Kontrollmöglichkeiten der Abweichungen werden verbessert, der Aufwand dafür gleichzeitig reduziert. Eine effektivere Steuerung des Unternehmens ist die Folge. Die richtigen Zahlen stehen zur richtigen Zeit am richtigen Ort zur Verfügung.

■ Planung

In eine (Budget-)Planung sind unterschiedliche Personen und Abteilungen eingebunden; dies setzt eine exakte Koordination und Abstimmung voraus.

Nutzen durch DocuWare

DocuWare stellt im Dokumenten-Pool alle Planungsprämissen, Projekt- und Zeitpläne sowie ein Versionsmanagement für die Dokumentation der Planungsstände bereit. Zudem gewährleistet das Dokumentenmanagementsystem, dass sich über Workflow-Funktionen einzelne Teilschritte einfach steuern lassen - etwa Freigabe, Zugriff auf sämtliche Pläne vergangener Jahre sowie anderer Abteilungen. Der schnelle Zugriff auf Kostenstellenauswertungen, Rechnungen, Statistiken und Berichte der laufenden Periode ist sichergestellt.

Bei erhöhter Planungsqualität wird durch DocuWare gleichzeitig der Planungsaufwand reduziert. Fehler aufgrund unterschiedlicher Versionen von Planungsdateien, Planungsvorlagen oder -prämissen werden vermieden.

Rechnungsprüfung mit DocuWare steuern

Effektiv, schnell und kostengünstig steuern DocuWare CONTENT-FOLDER und die Stempelfunktionen des Dokumentenmanagement-Systems den Rechnungsprüfungsprozess. Mit dem Zusatzmodul CONTENT-FOLDER lassen sich Aufgabenlisten definieren und einzelnen Bearbeitern zuweisen. Über die Stempelfunktionen werden Dokumente für die einzelnen Bearbeitungs- und Entscheidungsschritte automatisch in die Aufgabenliste des nächsten Bearbeiters gelegt. Beispiel: Nach Eingang erscheinen neue Rechnungen in der Aufgabenliste des ersten Bearbeiters. Dieser weist jeder Rechnung durch einen Stempel die betroffene Kostenstelle zu. Automatisch erscheinen die Rechnungen jetzt in den Aufgabenlisten der Kostenstel-

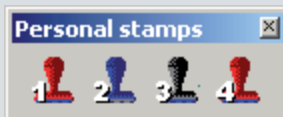

Der Papierstempel hat ausgedient. Elektronische Stempel steuern zuverlässig und transparent den Prüfungsprozess

lenleiter. Nach ihrer Prüfung werden die Rechnungen per Stempel genehmigt und gelangen - wiederum automatisch - in die Aufgabeliste des verantwortlichen Buchhalters. Der Workflow-Prozess ist einfach einzurichten. Über die Stempel auf den Belegen sind alle Bearbeitungsschritte transparent und leicht nachzuvollziehen.

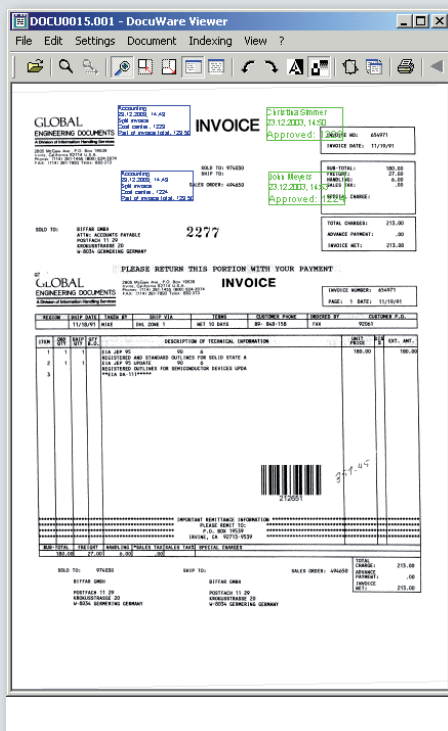

Beim Rechnungseingang legen elektronische Stempel den Status fest und steuern den Prozess

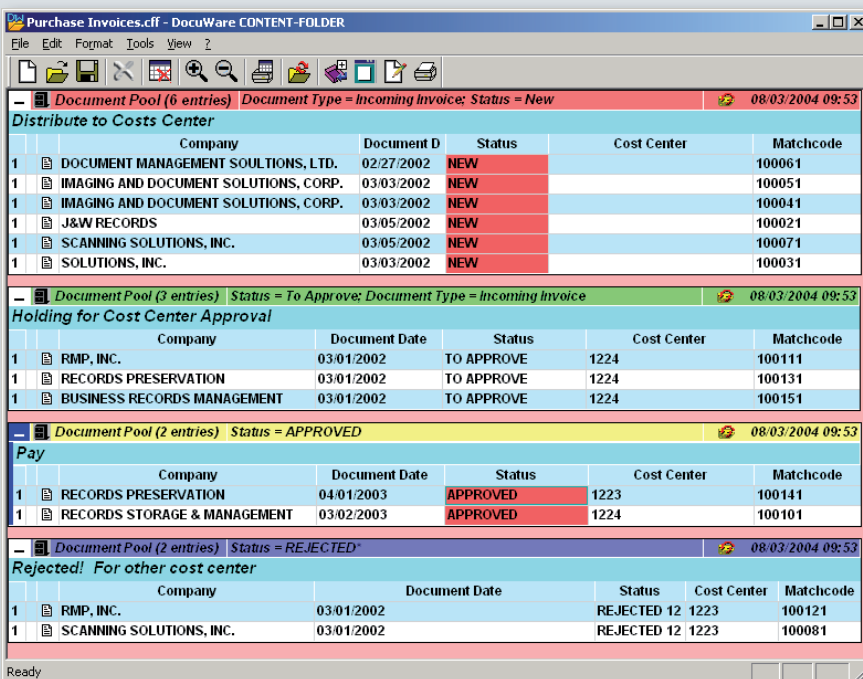

An diesem CONTENT-FOLDER-Arbeitsplatz steuern und überwachen Sie den Rechnungsprüfungsprozess - Belege öffnen und bearbeiten Sie per Mausklick

Die Praxis

BARTEC

Sicherheitsspezialist BARTEC Componenten und Systeme GmbH hat das Dokumentenmanagement-System DocuWare mit der betriebswirtschaftlichen SAP-Lösung integriert. Prozesse sind transparenter geworden, und Mitarbeiter müssen nicht mehr lange im Papierarchiv suchen. Sie können sich voll auf ihre Kernaufgaben konzentrieren.

Bis zur elektronischen Archivierung existierte beim Sicherheitsspezialisten in Bad Mergentheim die gesamte Belegverwaltung ausschließlich auf Papier. An einigen Arbeitsplätzen wurden Akten zusätzlich zur zentralen Ablage

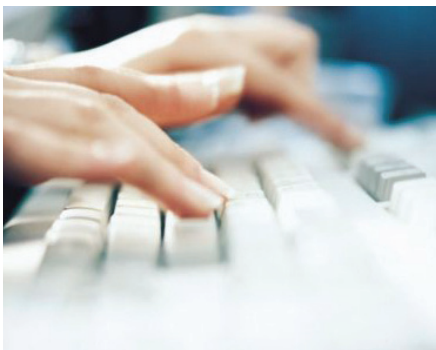

redundant vorgehalten. Mitarbeiter ohne eigenes Archiv hatten lange Wege zurückzulegen, um die zentrale Dokumentensammlung aufzusuchen. Heute werden ausgehende Belege bei der Erstellung unmittelbar und automatisch archiviert. Eingehende Belege erhalten einen Barcode-Aufkleber. Sie werden geprüft und anschließend im R/3-System verbucht. Erst dann gelangen die Dokumente ins Archiv, über den Barcode werden sie automatisch dem Datensatz zugeordnet. Somit musste die Bearbeitung nicht umorganisiert werden. Die Mitarbeiter können direkt aus ihrer gewohnten Anwendung auf die Belege zugreifen, ohne in das DMS wechseln zu müssen. Die Dokumente sind unmittelbar per Knopfdruck am Bildschirm verfügbar, beispielsweise während eines Telefonats mit Kunden oder Lieferanten. BARTEC schätzt auch den Sicherheitsaspekt: Feuer und Wasser sind keine Gefahr mehr.

„Dank DocuWare sparen wir ganze Archivräume, und alle Dokumente rund um den Kunden sind direkt aus SAP/R3 heraus verfügbar. Unsere Mitarbeiter haben mehr Zeit für einen optimalen Service“

Wolfgang Hornung
ORG-/IT-Leiter



Aufgabe

- Platzsparende und übersichtliche Archivierung von Dokumenten
- Verkürzung der Such- und Abfragezeiten
- Einfacher Zugriff direkt aus der gewohnten Anwendungssoftware

Vorteile

- Deutliche Reduzierung des Suchaufwands
- Besserer Informationsfluss
- Bessere Dienstleistung, Kostenersparnis



bmd GmbH
Schmiedestr. 11
57076 Siegen
+49(0)271 77250-0
info@bmdsiegen.de
http://www.bmdsiegen.de

Weitere Informationen finden Sie unter www.docuware.com